

0201014

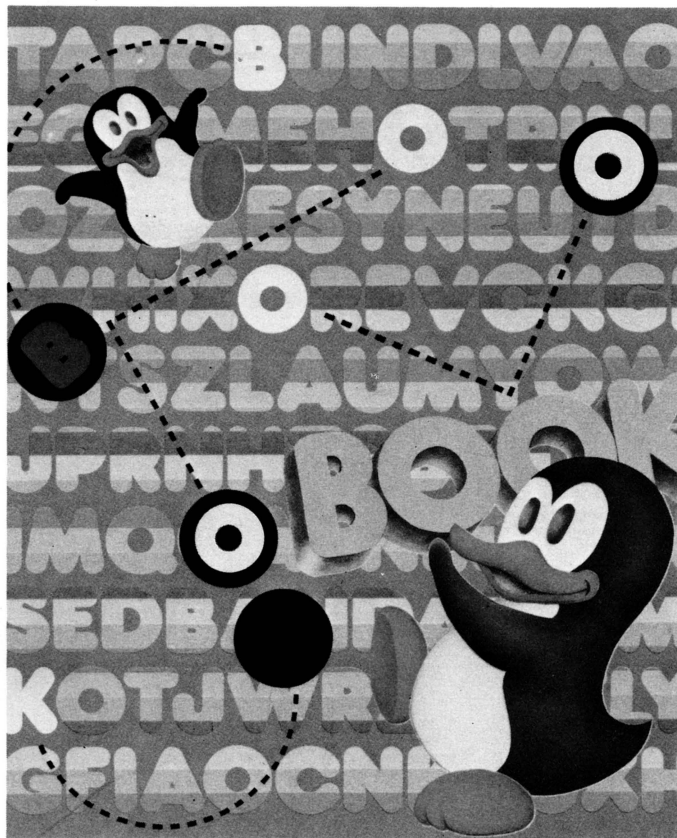

ABC

単語ゲーム
ゲーム説明書

PERSONAL COMPUTER
RX-78
GUNDAM

ABC単語ゲームの概要

- 初級英単語314語を収録しており、遊び心と学習を見事にドッキングさせました。
- 楽しみながらくり返すことによって、英単語を自然に学んでしまう新しい学習です。
- アルファベット順でなく、身近かなテーマ別に分類してありますから親しみやすく覚えやすくなっています。
- 1人でも2人でもプレイできますから、対話しながら明るい雰囲気学んでいくこともできます。

このゲームは、本体のキーボードだけでもプレイできますが、キーボードと専用ジョイスティックを併用すれば、より簡単な操作でプレイができます。

また、専用オーバーレイが付いていますから、それをのせて操作してください。わかりやすいプレイができます。

もくじ

ゲームの準備	1
オーバーレイ	2
ゲームの手順	3
プレイ開始	4
1人プレイ/2人プレイ	5
プレイの方法	6
ABC単語ゲーム単語一覧表	7~9

ゲームの準備

①本体RX-78をテレビに接続してください。

本体取扱説明書にしたがって正しく接続してください。

ご注意 カートリッジをセットするまでは、本体のパワースイッチをOFFにしてください。

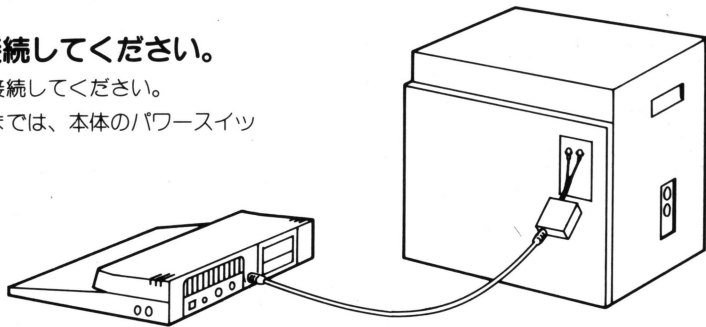

②カートリッジをセットしてください。

1. 本体のパワースイッチをOFFにしてください。
2. カートリッジを本体のうしろにあるカートリッジ差し込み口に差し込んでください。
3. カートリッジ差し込み口はA、B 2カ所あります。どちらでもOKです。但し同時に2個差し込まないようにしてください。
4. カートリッジはタイトル面を上にして差し込んでください。

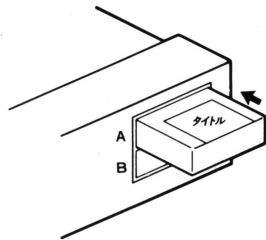

③ジョイスティックの接続のしかた

PLAYER 1は1のジャックにジョイスティックのプラグを差し込んでください。

PLAYER 2は2のジャックにジョイスティックのプラグを差し込んでください。

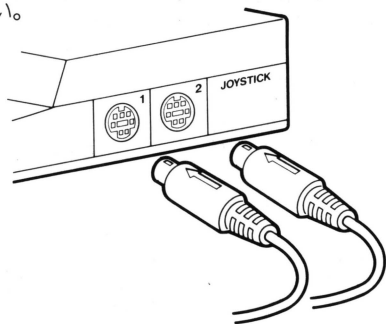

オーバーレイ

このゲームには、キーボード操作がカンタンになる専用のオーバーレイが付属しています。キーボードにピッタリ貼れば、上から表示部分を押すだけでキーが操作できます。

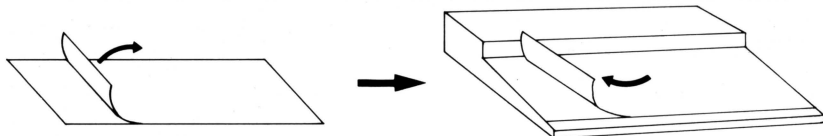

①オーバーレイの取り付けかた

台紙から、ゆっくりはがしてキーボードの上にピッタリあわせてのせてください。オーバーレイを上から軽くこすると、ピタッときます。

②オーバーレイの保存のしかた

ゲームが終わったら、キーボードから取りはずしてパッケージの台紙の裏に平らに貼ってください。オーバーレイの取扱い注意については、この説明書の9ページをお読みください。

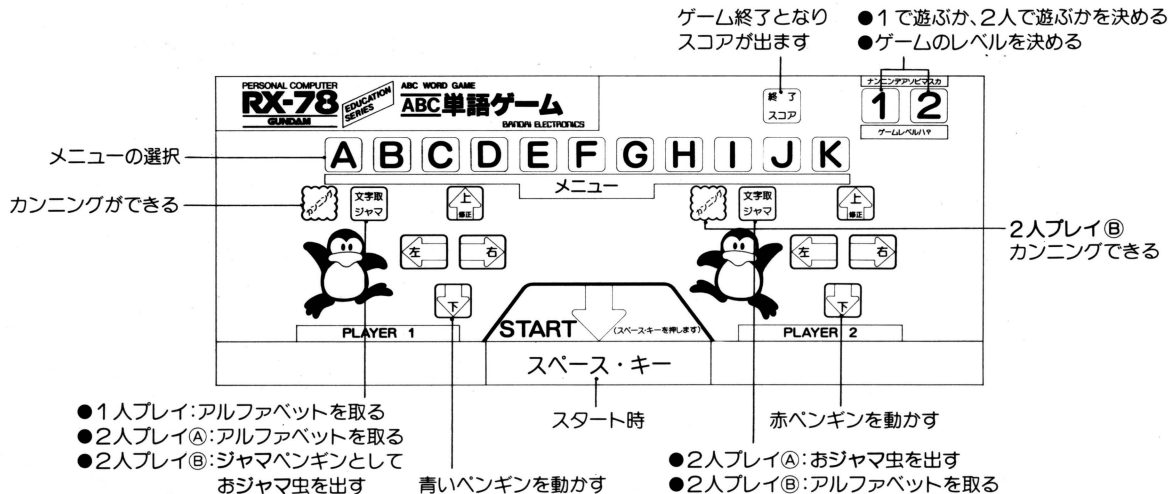

オーバーレイをキーボードにつけてください。

ゲームの手順

1 パワースイッチをONにしてください。

(接続を確認してからパワースイッチをONにしてください。)

タイトル画面が表われます。

スタート・キーを押してください。次の画面②に変わります。

(キーを押さないと③のメニュー画面に変わり、デモのゲームが始まります。その時は何れかのキーを押してください。)

2 初期設定

①プレイヤーの人数を選んでください。

(画面に(1)ナンニンテ アソビマスカ?と表示されます。)

- 1人でのプレイ **1** を押す。青ペンギンを操作して文字を取ります。
- 2人でのプレイ **2** を押す。青と赤が1単語ずつ交代でプレイします。

②ゲームレベルを選んでください。

(画面にヒントアリ=1ノキー、ヒントナシ=2ノキーと出る)

- ヒントあり **1** を押す。最初に答も表示されカンニングができる。
- ヒントなし **2** を押す。答の表示は解答後でカンニングができる。

③Push Start Key

スペース・キーを押します。

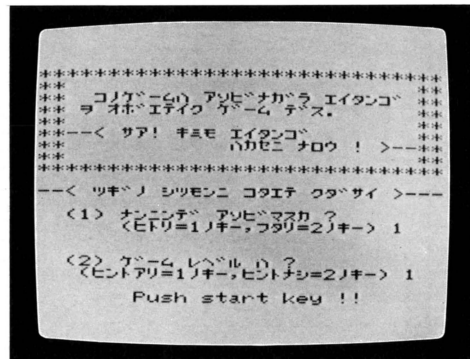

④メニューを選びます。

(画面にA~Kまでの項目が表示されます。)

オーバーレイの[A][B]~[K]のいずれかのキーで選んでください。

- A アソビ、スポーツ、トモダチ (遊び、スポーツ、友達)
- B イエ、カソク (家、家族)
- C シゼン、キセツ、イロ、ホウコウ (自然、季節、色、方向)
- D オカシ、タバモノ、ノミモノ (お菓子、食物、飲物)
- E イキモノ (ドウブツ、ショクブツ etc.) 生物(動物、植物、他)
- F ガッコウ、セイカツ (学校、生活)
- G マチ、ノリモノ (町、乗物)
- H スウリョウ、ジカン、ココミ (数量、時間、暦)
- I セイカツニカンスルコトバ (生活に関する言葉)
- J ソノタ (その他)
- K オワリ (終り)

※以上の各画面はキーを押さない場合、デモ画面となります。

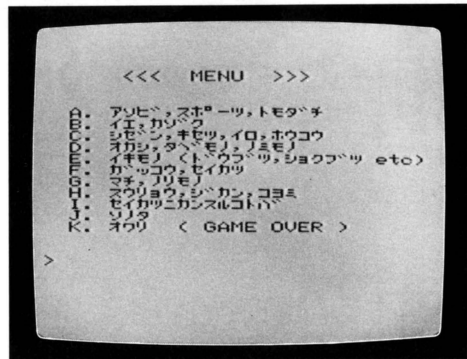

3

プレイ開始

画面上部□内に表示される問題(カタカナ)に相当する英単語を、ペンギンを操作してアルファベットをスベルの順に取りながら一定時間内に作っていきます。

- 単語の字数により、制限時間に差があります。

PLAYER2
赤ペンギン

おジャマ虫

ワーフトンネル
左右5ヶ所づつ

問題(この言葉の英単語を文字を取って作る)
現在のPLAYER
PLAYER1のスコア PLAYER2のスコア

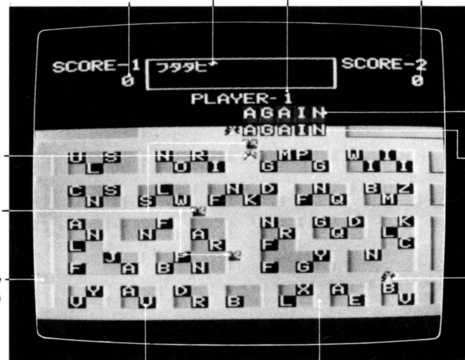

PLAYER
の答
正解

PLAYER1
青ペンギン

答を作るために取る 道
アルファベット

1人プレイ

●青ペンギンを操作
(キーボード又は
ジョイスティックどちらでも)

キーボード又はジョイスティックで青ペンギンを操作し、アルファベットを順に取ります。

●赤ペンギンとおジャマ虫が自動的にジャマをします。

2人プレイ

●青ペンギンVS赤ペンギン
(キーボード又は
ジョイスティックどちらでも)

キーボード又はジョイスティックで青ペンギン・赤ペンギンを一方が答える側、他方がジャマする側で交互にプレイします。

★1単語完成した場合、または制限時間を超えると青・赤の立場を交代します。

- ① 青ペンギンが文字を取る場合。
赤ペンギンはジャマをすることができます。
- ② 赤ペンギンが文字を取る場合。
青ペンギンはジャマをすることができます。

★キーボード上のオーバーレイの操作

ジョイスティック1使用の場合



文字取
ジャマ



青いキー



文字取
ジャマ



ジョイスティック2使用の場合

赤いキー



カンニング→0
文字を取る→9
2人プレイ
の場合はジ
ョイスティ
ック2と同
様の操作



- 1人プレイの場合に使用。
- 2人プレイ①の場合に青ペンギン
PLAYER1として文字を取る。
2人プレイ②の場合に青ペンギン
のままジャマをする。

- 2人プレイ①の場合に赤ペンギン
PLAYER2としてジャマをする。
2人プレイ②の場合に赤ペンギン
のまま文字を取る。

カンニング→0
①おじゃま虫→9
を落とす
②文字を取る



プレイの方法

右キー+文字取り



下キー+文字取り



①文字の取り方

- 取りたい文字の方へ、ペンギンを移動させながら、文字取りキーを押す。
- 取った文字は自動的に正解と同数の上部■■■■■の中へ左から順に表示されます。

★正解の場合

解答の下へ正解が表示され、HITの画面に変わります。

★スペルをまちがえた場合。

解答欄のまちがえた文字の下へ行き、ジョイスティックを上に戻します。そこが空白になりますから、改めて文字を取り直せばその文字が空白へ表示されます。→

★制限時間内に取れなかった場合

画面がブリンクして、TIME OVERの画面に変わり、次の単語へ移ります。

②じゃまについて

1人プレイの場合：コンピュータの赤ペンギン及びおジャマ虫にぶつかると倒れて時間をロスします。

2人プレイの場合 一方が文字を取っている間、もう一方のプレイヤーは自分のペンギンでジャマができます。又、1画面3匹までおジャマ虫を落とすことができます。

③得点

正解の場合1文字につき、40点+残り時間によるボーナス点。
但し、カンニングボタンを使用するとボーナス点が得られません。

- ゲーム中、 キーを押すとゲームは終了し、スコアが表示されます。

④カンニングについて

ゲームレベル1.2の場合、答をカンニングキーで見ることもできます。

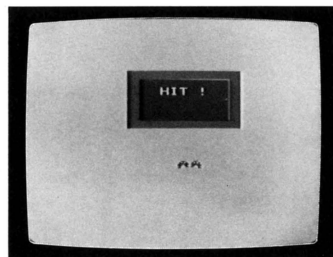
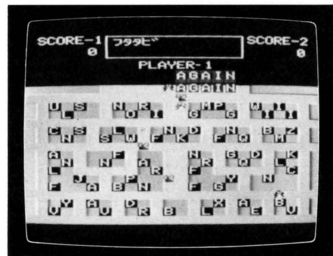
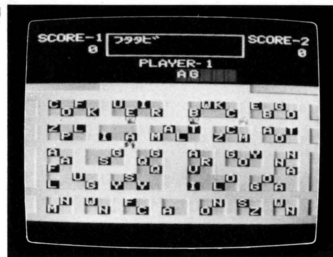

ABC単語ゲーム単語一覧表

メニューA

BASEBALL	ヤキューウ
SKATE	スケート
SING	ウタウ、サエズル
TOY	オモチャ
KING	キング、オオサマ
TENNIS	テニス
BIRTHDAY	タンジヨウビ
WHOSE	ダレノ
SUNDAY	ニチヨウビ
SHE	カノジョ、カノジョハ
PLAN	プラン、ケイカク
YOU	アナタ、アナタハ
FOOTBALL	フットボール
BAT	バット
GAME	ゲーム、シアイ
CARD	カード
CATCH	ツカマエル、キャッチ
JUMP	ハネル(トブ)、トビアガル
RUN	ハシル
SWIM	オヨグ
BASKETBALL	バスケットボール
RACKET	ラケット
STRONG	ツヨイ、ジヨウブナ
SKI	スキー
NICE	ヨイ、ステキナ
FLY	トブ
DOLL	ニンギョウ
VOLLEYBALL	バレーボール
PLAY	……スル、アソブ
WEAK	ヨワイ
FAST	ハヤイ
FRIEND	トモダチ
NAME	ナマエ
LIKE	スキ、コノム
IDEA	アイデア、カンガエ
WHO	ダレ、ダレガ

HE	カレ、カレハ
HOLIDAY	ヤスミ、キユウジツ
BALL	ボール
QUEEN	クイーン、ジョオオウサマ

メニューB

MOTHER	オカアサン
CHILD	コドモ
SISTER	オネエサン、イモウト
ROOM	ヘヤ、ルーム
KITCHEN	ダイドコロ
HOUSE	イエ、ハウス
TELEVISION	テレビ
LIVE	スム、イキル
GARDEN	ニワ
SHOES	クツ
MINE	ワタシノモノ、ボクノモノ
GLOVE	テブクロ、グローブ
MY	ボクノ
BOX	ハコ
AUNT	オバサン
TABLE	テーブル
HAPPY	コウフクナ
DRESS	ドレス
I	ワタシ、ワタシハ
HAT	ボウシ
ME	ワタシニ、ボクニ
SHIRT	シャツ
FATHER	オトウサン
UNCLE	オジサン
BABY	アカチヤン
BROTHER	オニイサン、オトウト
BASKET	バスケット、カゴ
HELP	タスケル、テツダウ
GATE	モン、ゲート
BED	ベッド
PARENT	オヤ(オトウサン、オカアサン)
HOME	カテイ、イエ

TELEPHONE	デンワ
DOOR	ドア、ト
RADIO	ラジオ
WINDOW	マド

メニューC

WEST	ニシ
BLUE	アオ
NORTH	キタ
YELLOW	キイロ
SUN	タイヨウ
WIND	カゼ
RAIN	アメ
SPRING	ハル
BEAUTIFUL	ウツクシイ
ICE	コオリ
SNOW	ユキ
RED	アカ
RIGHT	ミギ(ライト)、タダシイ
SEA	ウミ
AUTUMN	アキ
EARTH	チキユウ
SKY	ソラ
WOOD	モリ
STAR	ホシ
WINTER	フユ
MOON	ツキ(エイセイ)
RIVER	カワ
WHITE	シロ
EAST	ヒガシ
BLACK	クロ
SOUTH	ミナミ
GREEN	ミドリ
SUMMER	ナツ
LEFT	ヒダリ(レフト)
LUNCH	チュウシヨク、オヒルゴハン

SANDWICH	サンドウィッチ
BUTTER	バター
TEA	コウチャ
RICE	オコメ、ゴハン(ライス)
HAM	ハム
APPLE	リンゴ
FRUIT	クダモノ
SPOON	サジ、スプーン
WASH	アラウ
EAT	タベル
WATER	ミズ
CAKE	ケーキ
GLASS	コップ、ガラス
COOK	リョウリスル
WANT	ホシイ(ヒツヨウトスル)、…シタイ
EGG	タマゴ
POTATO	ジャガイモ
JAM	ジャム
SALAD	サラダ
MILK	ギユウニュウ
SOUP	スープ
BANANA	バナナ
CUP	チャワン、カップ
CANDY	キャンデー

メニューE

BIRD	トリ
LION	ライオン
SWAN	ハクチョウ
FISH	サカナ
HAIR	カミノケ
DEER	シカ
CHICKEN	ニワトリ、ヒヨコ
GIRAFFE	キリン
EYE	メ
LEG	アシ
TOOTH	ハ
GOOSE	ガチョウ
DUCK	アヒル
RAT	ネズミ
HEART	シンゾウ、ココロ

WHALE	クジラ
CHERRY	サクラ
TREE	キ
FOX	キツネ
GRASS	クサ
HAND	テ
ORANGE	オレンジ
FLOWER	ハナ(ショクブツ)
ROSE	バラ
FROG	カエル
HORSE	ウマ
HEAD	アタマ
BEAR	クマ
LEAF	ハっぱ
COW	メウシ
TIGER	トラ
NECK	クビ
FOOT	アシ
MONKEY	サル
DOG	イス
FINGER	ユビ
SHEEP	ヒツジ
WOLF	オオカミ
MOUTH	クチ
ELEPHANT	ゾウ
ARM	ウデ
FACE	カオ
CAT	ネコ
NOSE	ハナ(カオノイチブ)
GOAT	ヤギ

メニューF

PEN	ペン
TEACHER	センセイ
NOTEBOOK	ノート
TEXTBOOK	テキスト、キョウカシヨ
MAP	チズ
BOOK	ホン
STUDY	ベンキョウ、ベンキョウスル
BUSY	イツガシイ
BAD	ワルイ

KNOW	シツテイル、シル
BAG	バッグ
WRITE	カク
BOY	ショウネン
READ	ヨム、ホンヲヨム
STORY	モノガタリ
STUDENT	ガクセイイ、セイト
LESSON	ジュギョウ
SEAT	ザセキ
MUSIC	オンガク
INK	インキ
TEST	テスト
PENCIL	エンピツ
TEACH	オシエル
GOOD	ヨイ
GIRL	ショウジョ
BEST	モットモヨイ

メニューG

MARKET	イチバ、マーケット
STATION	エキ、ステーション
PARK	コウエン、チュウシヤジョウ
WAY	ホウコウ、ミチ
TRAIN	キシヤ
CAR	ジドウシヤ
BOAT	ボート
BRIDGE	ハシ
STORE	ミセ、ストアー
PLANE	ヒコウキ
BUILDING	ビル、タテモノ
HOTEL	ホテル
STREET	ミチ、トオリ
TRUCK	トラック
TAXI	タクシー
BUS	バス
ROAD	ドウロ
SCHOOL	ガッコウ
BICYCLE	ジテンシヤ
SHIP	フネ

メニューH

HOUR	ジカン
TOMORROW	アシタ
EARLY	ハヤイ
LATE	オソイ
MONTH	ツキ(コヨミ)
NIGHT	ヨル
HUNDRED	100(ヒヤク)
FOUR	4(ヨン)
BOTH	リョウホウ
SEVEN	7(ナナ)
SHORT	ミジカイ、ヒクイ
LITTLE	チイサイ
NEAR	チカイ、チカクニ
AFTERNOON	ゴゴ
TWO	2(ニ)
FIVE	5(ゴ)
TEN	10(ジュウ)
HALF	ハンブン、ハンブンノ
YEAR	トシ
DAY	イチニチ、ヒ
LAST	サイゴノ、ビリ
MORNING	アサ、ゴゼン
WEEK	シュウ
NINE	9(キュウ)
THREE	3(サン)
ALL	スベテ、ゼンブ
LONG	ナガイ
TODAY	キョウ
NEXT	ツギノ
SIX	6(ロク)
ONE	1(イチ)
MANY	タクサンノ、オオクノ
YESTERDAY	サクジツ、キノウ
THOUSAND	1000(セン)
EIGHT	8(ハチ)
BIG	オオキイ

メニュー I

HELLO	コンニチワ
CARRY	ハコブ
HAVE	モッテイル、タベル(ノム)

TAKE	トル、ノム、ツレテイク
SEE	ミル、ワカル、アウ
WALK	アルク
LEAVE	サル、シュツパツスル
VERY	ヒジョウニ、タイヘン
LETTER	テガミ、レター
STOP	トマル、ヤメル
NOW	イマハ、イマ
STAND	タツ
NO	イイエ、チガイマス
LOOK	ミル、ミエル
SHOW	ミセル、シメス、ショー
START	シュツパツスル、ハジメル
NEW	アタラシイ
GO	ユク(イク)
SAY	ユウ(イウ)
MOVE	ウゴク、ウゴカス
GOOD-BYE	サヨウナラ
CALL	ヨブ、デンワスル
DO	……ラスル(オコナウ)
DRIVE	ウンテンスル
YES	ハイ、ソウデス
COME	クル
USE	ツカウ、リョウスル
WORK	ハタラク、シゴト
SPEAK	ハナス、エンゼツスル
MAKE	ツクル
PUT	オク
SIT	スワル
RISE	ノボル(タイヨウガ)
CLEAN	キレイナ
UNDER	……ノシタニ
NEWS	ニュース、キジ
STAY	トマル、タイザイスル
SLEEP	ネムル
OLD	フルイ

メニュー J

AGAIN	フタタビ
HARD	カタイ
THERE	ソコへ、ソコニ

THIS	コレハ、コノ
HOW	ドンナフウニ
OFTEN	シバシバ、タビタビ
WHEN	イツ、スルトキ
HERE	ココニ、ココデ
ABOUT	ヤク、オヨソ
PLACE	バシヨ
BACK	ウシロ
WHICH	ドチラノ、ドチラン
THAT	アレハ、ソレハ
WHY	ナゼ
WHAT	ナニ、ナントユウ
GREAT	イダイナ
YOUNG	ワカイ、ネンショウノ
ONLY	タダ……ダケ、タダヒトリ

プレイ上のご注意

オーバーレイは正しくキーボードの上ののせてください。ズレているとキー操作をまちがえる場合があります。

キーはしっかり押してください。

ジョイスティックでもキーボードでも操作できますので、両方を同時に操作しないでください。

取り扱い上のご注意

カートリッジのコネクター口はホコリなどで汚れないようにしてください。

オーバーレイが汚れたときは、水で洗うか、ぬれた布でふいてください。完全に乾いてから、パッケージの台紙の裏に平らに貼ってください。オーバーレイは揮発性のもの（ベンジンなど）でふかないでください。

接着面には手でさわらないようにしてください。また、ホコリなどがつかないように大切に保存してください。

PERSONAL COMPUTER

RX-78

GUNDAM

 BANDAI ELECTRONICS

株式会社バンダイ

〒111 東京都台東区駒形2-5-4

お問い合わせ先

バンダイエレクトロニクス
サービス・センター

本 部 / 東京都千代田区神田神保町1-33-2 第百生命ビル4F

☎(03)233-0381(代表)

札幌 / ☎(011)862-2430

仙台 / ☎(022)84-9420

新潟 / ☎(0252)33-6541

名古屋 / ☎(052)613-3434

大阪 / ☎(06) 942-2647

広島 / ☎(082)292-6241

福岡 / ☎(092)622-1741