

ファミリ-コンピュータ™

とりわけせつめいしよ
取扱説明書



DRAGONBALL Z 外伝

ドラゴンボール

しんぜつ めつ けい かく
サイヤ人絶滅計画

©バードスタジオ/集英社・フジテレビ・東映動画

©BANDAI 1993 MADE IN JAPAN

BAN
DAI

ちゆうい ご注意

- ご使用後はACアダプタをコンセントから必ず抜いておいてください。
- テレビ画面からできるだけ離れてゲームをしてください。
- 長時間ゲームをする時は、健康のため、約2時間ごとに10分～15分の小休止をしてください。
- 精密機器ですので、極端な温度条件下での使用や保管および強いショックをさけてください。
また、絶対に分解しないでください。
- 端子部に手を触れたり、水にぬらしたりして汚さないようにしてください。
故障の原因となります。
- シンナー・ペンジン・アルコール等の揮発油でふかないでください。
- ファミリーコンピュータにプロジェクションテレビ(スクリーン投影方式のテレビ)を接続すると残像現象(画面ヤケ)が生ずるため接続しないでください。

けんこうじょう あんぜん かん ちゆうい 健康上の安全に関するご注意

つか じょうたい れんぞく ちゆうじ かん けんこうじょうこの
疲れた状態や、連続して長時間にわたるプレイは、健康上好ましくありませんので避けてく
ださい。また、ごくまれにつよ ひかり しげき てんめつ う
ださい。また、ごくまれに、強い光の刺激や、点滅を受けたり、テレビ画面等を見たりしている
とき いちじ てき きんにく いしき そうしつとう しょうじょう けいけん ひと しょうじょう
時に、一時的に筋肉のけいれんや、意識の喪失等の症状を経験する人がいます。こうした症状
を経験した人は、テレビゲームをする前に必ず医師と相談してください。また、テレビゲーム
をしていて、このような症状が起きた場合には、ゲームを止め、医師の診察を受けてください。

コンテンツ
CONTENTS

ストーリー	2
STORY	2
コントローラー <small>そうさほうほう</small> の操作方法	3
ゲームスタート	4
アドベンチャー <small>がめん</small> 画面	5
エリア <small>いどう</small> 移動	6
カードのみかた	7
マップ <small>いどう</small> 移動	10
バトル <small>がめん</small> 画面	12
セーブのしかた	17
イベントでレベルアップ!	17
アイテム <small>しょうかい</small> の紹介	18
てんかいちぶどうかい 天下一武道会	19
まるひひつさつわざ 秘必殺技	23
アレンジメント帖 <small>ちよう</small>	23

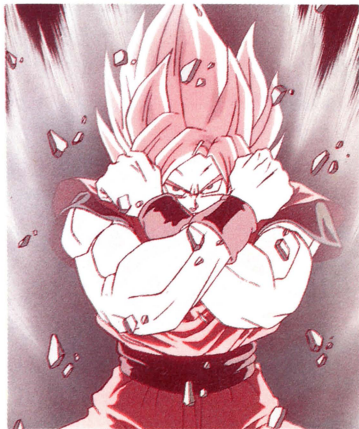

ストーリー
STORY

かつてプラント星と呼ばれる星に高度な文明を築き上げ、平和に暮らしていたツフル人。ところがある日、しっぽを持つ宇宙難民を乗せた宇宙船が漂流したことから、この星の運命は大きく変わってしまったのだ。

頭脳労働を得意とするツフル人と肉体労働を得意とする難民・サイヤ人。2つの種族は共に暮らし始めた。が、次第に増殖するサイヤ人の中には、ツフル人にも劣らない優れた頭脳を持つ者も生まれ、のちに彼はサイヤ人の王となり、ツフル人に反旗を翻したのだ。高度な武器で立ち向かうツフル人であったが、ついにある満月の夜、決着はついた。その時から、プラント星は惑星ベジータと名を改め、サイヤ人の星となった。

時が過ぎ、滅びたツフル人の怨念と憎悪が渦巻く、大宇宙の片隅。「今こそ、我がツフル人を滅ぼしたサイヤ人に積年の恨みを晴らしてやる…。一人残らず見つけだし、皆殺しにしてやるのだ！ 覚悟するがいいっ！」
ついに、ツフル人の生き残り、Dr. ライチーの手により、サイヤ人の住む地球へと猛毒デストロンガスが押し寄せてきた。

コントローラーの操作方法

+キー / マップ上でキャラクターの移動、カーソルの移動、コマンドの選択

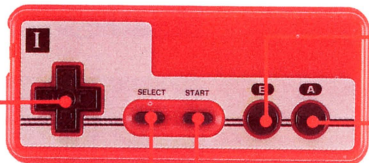

Bボタン / キャンセル
(ひとつ前のコマンドにもどる)

Aボタン / コマンド決定、
会話送り

STARTボタン / ゲームスタート、
バトル参加キャンセル

SELECTボタン / 移動時のコマンド表示

※ デモ画面はスタートボタンを押すと飛ばすことができます。

ゲームスタート

ファミコン本体にカセットを正しく差し込み、電源スイッチを入れてください。オープニング・デモの後、スタート画面があらわれたら、スタートボタンを押すとモード選択画面があらわれます。好きなモードにカーソルを合わせ、スタートボタンまたはAボタンを押してください。

ゲームモード ゲームスタート

はじめからゲームをすることができます。

天下一武道会

天下一武道会を開いて参加することができます。

データ管理

セーブしたファイルを消したり、移動することができます。

※データがセーブされていない場合は表示されません。



アドベンチャー画面 がめん

町や建物の中なかのアドベンチャー画面では、会話からゲームのヒントや行き先等い さき などを知ることができます。▼マークが表示されたらAボタンを押してウインドーを送ってください。また、次のコマンドが表示されたら、いずれかにカーソルを合わせ、Aボタンで決定してください。

アドベンチャーコマンドの例 れい

カプセルコーポレーション

カプセルコーポレーションへ移動いどうします。

ひととはなす

Aボタンを押すと話す人が表示され、**+**キーで話す人を選ぶと、会話が表示されます。

そとへでる

エリア移動画面に切り替わります。



い どう エリア移動

まちなどのアドベンチャー画面でコマンド「そとにでる」を選んだり、通常のマップ画面でセレクトボタンを押してコマンドを呼び出し、「エリアいどう」を選ぶと、全体マップが表示されます。現在いる場所が表示されますので、次に向かう場所を \oplus キーで選びAボタンを押すと、Z戦士が移動してアドベンチャー画面や通常のマップ画面にもどります。

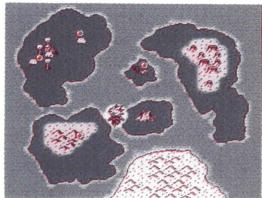
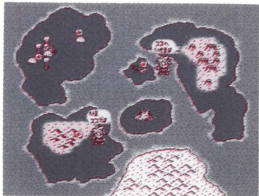
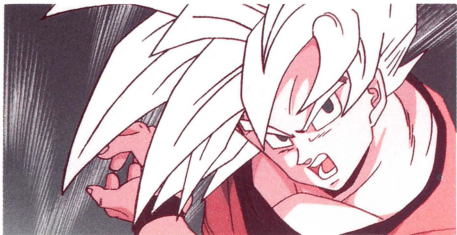

カードのみかた

ゲーム中、移動とバトルでは同じカードを使います。
よく考えてカードを選び、ゲームを有利に進めてください。

- **パワー** / 大きいほど移動時に進める範囲が増え、バトル時の攻撃力が大きくなります。
(1～7まであり、Zは10となります。)

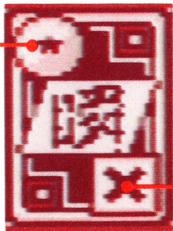

- **イベントマーク** / 移動中やバトル中にカードを使うと、マークによってあるイベントが起こります。(それぞれの効果は、コマンド「かいせつ」で調べることができます。)

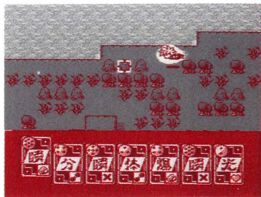



かいふくじよ はい とき ひつよう
回復所に入る時に必要です。



バトル時、最初に使うと攻撃力が
2倍になります。



いどうじ ほし かず ばいす
移動時、星の数の2倍進めたり、
てき あ 敵に会わなくなります。



いどうじ ほし かず か
移動時、カードの星の数を変えられます。



しゅぎょうじよ はい とき ひつよう
修行所に入る時に必要です。



ハズレ／何にも起こりません。



いどうじ アイテムをみつけることができます。
または てき あ 敵に会ってしまいます。

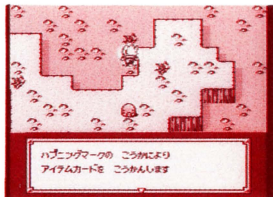



● **攻撃方法** / 攻撃の方法をあらわし、組み合わせによっては必殺技を繰り出すこともできます。

拳(ケン) 爆(バク) 瞬(シュン) 分(ブン) 斬(ザン)



Z 光(コウ) 投(トウ) 気(キ) 体(タイ) 蹴(ケリ)



バトル時に「マニュアル」で戦ってこの文字のカードを選
ぶと、好きな漢字に変えることができます。

マップ移動

通常のマップ移動の場合は、画面下部に表示されたカードを \oplus キーで選び、Aボタンを押して、カーソルを好きな場所に動かしてください。選んだカードにある星の数だけ移動することができます。また、マップ移動画面中、セレクトボタンを押すと次のコマンドが表示されます。

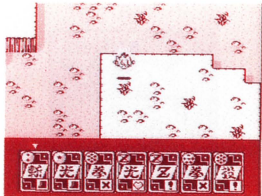

表示コマンド

オートいどう

目的地までのマップ移動が自動的に行えます。

エリアいどう

全体マップが表示され、エリアの移動ができます。

セーブ

ゲームデータのセーブができます。カーソルをセーブする場所に合わせ、Aボタンを押してください。(2つまでのデータがセーブできます。)

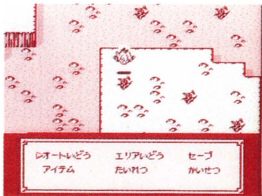

アイテム

持っているアイテムとその効果が表示され、使用することができます。(アイテムを持っていない場合は表示されません。)

たいれつ

パーティーの隊列を変更して、戦闘の順番を入れ替えます。カーソルを替えたいキャラクターに合わせAボタンで決定。次に入れ替えるキャラクターにカーソルを合わせAボタンを押してください。

かいせつ

カードの右下のイベントマークについて説明します。

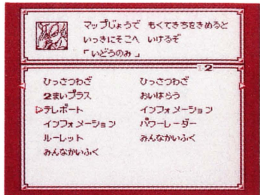

バトル画面

マップ移動中などで、敵に出会うとバトル画面に変わります。**+**キーでウィンドー内のコマンドを選び、Aボタンを押すと実行されます。Z戦士と敵で1人ずつ交互に行い、どちらかのHPが0になるまで繰り返されます。



表示コマンド

こうげき

アレンジメントカードバトルによる攻撃です。「オート」と「マニュアル」のどちらかを選んでください。

オート / 攻撃の操作をコンピュータが自動的に行います。

マニュアル / 攻撃の操作をプレイヤーが行います。

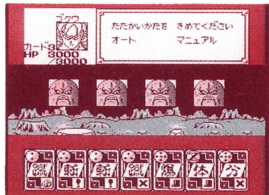

ぼうぎょ

カードを使わず、^{つか} 防御のみ行い、^{ぼうぎょ} ダメージが^{おこな} 半分になり
ます。^{はんぶん}

にげる

バトルを回避します。ただし逃げられない場合もあり
ます。^{かいひ} ^に ^{ばあい}

ステータス

Z戦士の^{せんし} 隊列順に^{たいれつじゆん} 現在の^{げんざい} HPや^{ヒットポイント} アレンジメント^{か のう} 可能な
カード^{すう} 数が^{ひようじ} 表示されます。まだ、^{えら} +キーで^{せん} 選んだZ戦
士の^し すでに^{おぼ} 覚えた^{ひっさつわざ} 必殺技の^{ひようじ} アレンジメントが表示され
ます。

アレンジメントカードの制限枚数

^{げんざい} ^{ヒットポイント}
現在のHP

^{さいだい} ^{ヒットポイント}
最大HP

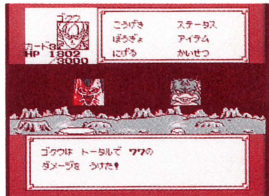

キャラクター名

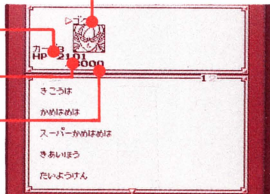

アイテム

持っているアイテムを使うことができます。使いたいアイテムにカーソルを合わせ、Aボタンを押してください。ただし、その分だけバトルで使えるカードが減ります。

かいせつ

カードの右下のマークについて説明します。

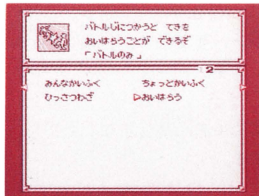

★これがアレンジメントカードバトルだ!!

画面下部に表示された7枚のカードの中から、組み合わせできる制限枚数（スタート時は3枚まで、ストーリー進行に従って増えます）までのカードを好きな順に選び、その後攻撃相手を決定してください。選んだカードに合わせてZ戦士が連続攻撃を仕掛けます。その中に必殺技のカードの組み合わせがあった場合は、強烈な技で攻撃します。バトルはZ戦士と敵で1人ずつ交互に繰り返され、ダメージを与えてどちらかが全滅すると終了となります。



★ディフェンスを磨け!

コマンドで「ぼうぎょ」を選ぶ以外に、戦闘中に敵の攻撃を防御することができます。敵からの光線技が飛んできて、画面がZ戦士に切りかわった時に、AまたはBボタンを押すと、光線をよけたり、はじいたりすることができます。うまくタイミングがつかめるまで練習しましょう!



★覚えたアレンジメントはメモしよう！

必殺技のアレンジメントは、会話で教えてもらったり、修行で覚えたり、他のまねをしながら出てきたり、偶然使って出てきたり…といろいろな場合があり、覚えられた必殺技のカードの組み合わせは、自動的に記憶されます。ただし、天下第一武道会モードで覚えたものは、ストーリーモードでは記憶しないので、必ずメモしましょう！

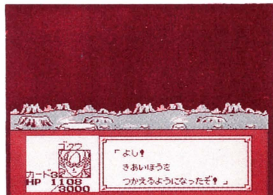
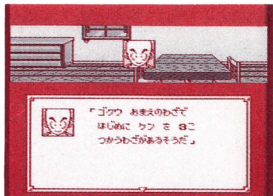
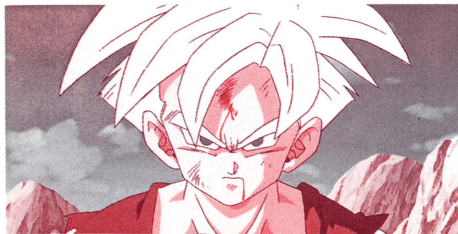

セーブのしかた

移動マップでのコマンド「セーブ」を選ぶと、これまでのゲームのデータを2つまでセーブできます。+キーでファイルを選び、Aボタンを押すと実行されます。

注意

※セーブ中、一瞬画面が黒くなりますが、その間は電源スイッチを切ったり、リセットボタンを押さないでください。正しくセーブできない場合があります。



イベントでレベルアップ!

Z戦士たちは、よい行いをしたり、数々の小さなイベントをクリアすることでレベルアップ/イベントのヒントは会話の中に隠されています。よりていねいに冒険することが勝利への近道と言えるでしょう。



しょうかい アイテムの紹介

ゲーム中には、いろいろなアイテムが隠されています。
手に入れたアイテムを使う場合は、コマンドで「アイテム」を呼び出し、使いたいアイテムを選んでください。

●せんす

せんとうふのう せんし かいふく
戦闘不能になった戦士を回復できるぞ。

●テンシンハン

テンシンハン たたか
天津飯がかわりに戦ってくれるぞ。

●クリリン

クリリン たたか
クリリンがかわりに戦ってくれるぞ。

●ヤムチャ

ヤムチャ たたか
ヤムチャがかわりに戦ってくれるぞ。

●チャオズ

チャオズ たたか
餃子がかわりに戦ってくれるぞ。

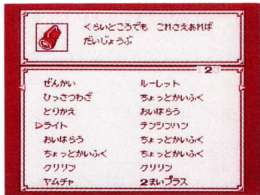

●シェンロン

シェンロン なか す
アイテムカードの中から好きなものを
2枚もらえるぞ。

●インフォメーション

インフォメーション おし
いろいろなヒントを教えてくれるぞ。

●パズル

パズル なに つか
何に使うのかはヒミツ / いくつもあるぞ。

てんかいちぶどうかい 天下一武道会

てんかいちぶどうかい
天下一武道会でプレイしたい場合は、ゲームモード選
たくがめん てんかいちぶどうかい えら つぎ せんたく
択画面で「天下一武道会」を選び、次のコマンドを選択、
けつてい
決定してください。

※ ひとり 5人まで遊べます。

トーナメント戦

5人までの戦士を選び、トーナメント戦を行います。

れきしをみる

てんかいちぶどうかい かいさいすう かくせんし せんれき ひょうじ
天下一武道会の開催数と各戦士の戦歴を表示します。

れきしをけす

これまでの歴史を消すことができます。

タイトルへもどる

タイトル画面にもどります。

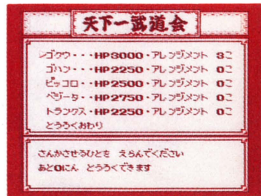
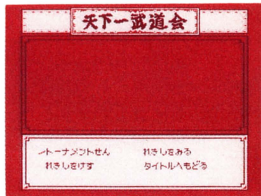

★めざせ優勝！トーナメント戦

天下一武道会に参加させたい戦士にカーソルを合わせ、Aボタンで決定してください。5人まで選ぶことができます。参加戦士が決まると、コンピュータが自動的に参加位置と組み合わせを決定し、いよいよ試合開始！左側に表示された戦士はコントローラーⅠを使って、右側に表示された戦士はコントローラーⅡを使って通常のバトルと同様にコマンドを入力してください。



天下一武道会

バクウ・・・HP3000・アレンジメント	0こ
ゴハン・・・HP2250・アレンジメント	0こ
ピッコロ・・・HP2500・アレンジメント	0こ
ベジータ・・・HP2750・アレンジメント	0こ
トランクス・HP2250・アレンジメント	0こ
とうろくおわり	

さんかさせろひとを えらんでください
あと5にん とうろくできます

トーナメント戦

さあ！ だい1せんめは
ベジータさんと トランクスさんの
たいくつです！ ふたりとも がんばってください！

■「オートいどう」はとっても便利なコマンドだ！

これから行きたい場所がはっきりしている場合は、コマンド「オートいどう」を選ぶと便利！**+**キーでカーソルを移動させ、目的地を探し、そこに合わせてAボタンを押してください。その場所が記憶され、次の移動からはカードを選択、決定するだけで自動的に目的地に進んでくれます。

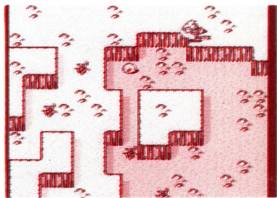

■こんな場所へ行ってみよう！

かいふくじよ
回復所



マークのカードでの移動で入れます。

しゅぎょうじよ
修行所



マークのカードでの移動で入れます。

その他の場所はどんなカードでも入れます。

■^{ゆ だんたいてき まち なか てき}油断大敵 // 町の中にも敵が!?

^{てき おそ}敵が襲ってくるのはフィールド^{じょう}上ばかりではありません。
^{まち なか ゆ だん げんきん たお に いちど}町の中でも油断は厳禁 / 倒すか、逃げてもう一度
^{えら はい なお}カードを選んで入り直してください。



■^{ひっさつわざ}必殺技アレンジメントをたくさん^{おぼ}覚えて、^{てん か いち ぶ どうかい のぞ}天下一武道会に臨め!

ストーリーモードで覚えた^{おぼ}必殺技^{ひっさつわざ}アレンジメントは、
^{てん か いち ぶ どうかい}天下一武道会でも^{つか}使うことができます。たくさん^{おぼおぼ}覚え
^{おぼ し あい はくねつ し あいちゆう あたら}れば覚えるほど、試合は白熱 / また、試合中、新しい
^{ひっさつわざ}必殺技アレンジメントが^み見つかるかもしれません。

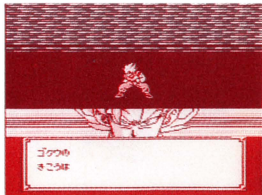

秘必殺技アレンジメント帖

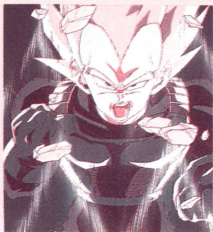

ごくう
悟空

きこうは

<input type="checkbox"/>	<input type="checkbox"/>	<input type="checkbox"/>	<input type="checkbox"/>	<input type="checkbox"/>	<input type="checkbox"/>	<input type="checkbox"/>
--------------------------	--------------------------	--------------------------	--------------------------	--------------------------	--------------------------	--------------------------

かめはめは

<input type="checkbox"/>	<input type="checkbox"/>	<input type="checkbox"/>	<input type="checkbox"/>	<input type="checkbox"/>	<input type="checkbox"/>	<input type="checkbox"/>
--------------------------	--------------------------	--------------------------	--------------------------	--------------------------	--------------------------	--------------------------

スーパーかめはめは

<input type="checkbox"/>	<input type="checkbox"/>	<input type="checkbox"/>	<input type="checkbox"/>	<input type="checkbox"/>	<input type="checkbox"/>	<input type="checkbox"/>
--------------------------	--------------------------	--------------------------	--------------------------	--------------------------	--------------------------	--------------------------

きあいほう

<input type="checkbox"/>	<input type="checkbox"/>	<input type="checkbox"/>	<input type="checkbox"/>	<input type="checkbox"/>	<input type="checkbox"/>	<input type="checkbox"/>
--------------------------	--------------------------	--------------------------	--------------------------	--------------------------	--------------------------	--------------------------

たいようけん

<input type="checkbox"/>	<input type="checkbox"/>	<input type="checkbox"/>	<input type="checkbox"/>	<input type="checkbox"/>	<input type="checkbox"/>	<input type="checkbox"/>
--------------------------	--------------------------	--------------------------	--------------------------	--------------------------	--------------------------	--------------------------

ちょうきこうは

<input type="checkbox"/>	<input type="checkbox"/>	<input type="checkbox"/>	<input type="checkbox"/>	<input type="checkbox"/>	<input type="checkbox"/>	<input type="checkbox"/>
--------------------------	--------------------------	--------------------------	--------------------------	--------------------------	--------------------------	--------------------------

<input type="checkbox"/>	<input type="checkbox"/>	<input type="checkbox"/>	<input type="checkbox"/>	<input type="checkbox"/>	<input type="checkbox"/>	<input type="checkbox"/>
--------------------------	--------------------------	--------------------------	--------------------------	--------------------------	--------------------------	--------------------------

<input type="checkbox"/>	<input type="checkbox"/>	<input type="checkbox"/>	<input type="checkbox"/>	<input type="checkbox"/>	<input type="checkbox"/>	<input type="checkbox"/>
--------------------------	--------------------------	--------------------------	--------------------------	--------------------------	--------------------------	--------------------------

<input type="checkbox"/>	<input type="checkbox"/>	<input type="checkbox"/>	<input type="checkbox"/>	<input type="checkbox"/>	<input type="checkbox"/>	<input type="checkbox"/>
--------------------------	--------------------------	--------------------------	--------------------------	--------------------------	--------------------------	--------------------------

<input type="checkbox"/>	<input type="checkbox"/>	<input type="checkbox"/>	<input type="checkbox"/>	<input type="checkbox"/>	<input type="checkbox"/>	<input type="checkbox"/>
--------------------------	--------------------------	--------------------------	--------------------------	--------------------------	--------------------------	--------------------------

ごはん
悟飯

まこうほう



ませんこう



れんぞくまこうほう



かめはめは



ちょうまだん



げきれつませんこう



ピッコロ

まこうほう

□	□	□	□	□	□	□
---	---	---	---	---	---	---

ばくれつまこうほう

■	■	■	■	■	■	■
---	---	---	---	---	---	---

まかんこうさっぽう

□	□	□	□	□	□	□
---	---	---	---	---	---	---

■	■	■	■	■	■	■
---	---	---	---	---	---	---

まげきほう

□	□	□	□	□	□	□
---	---	---	---	---	---	---

げきれつこうだん

■	■	■	■	■	■	■
---	---	---	---	---	---	---

□	□	□	□	□	□	□
---	---	---	---	---	---	---

れんぞくまこうほう

■	■	■	■	■	■	■
---	---	---	---	---	---	---

□	□	□	□	□	□	□
---	---	---	---	---	---	---

■	■	■	■	■	■	■
---	---	---	---	---	---	---

トランクス

エネルギーは

<input type="checkbox"/>	<input type="checkbox"/>	<input type="checkbox"/>	<input type="checkbox"/>	<input type="checkbox"/>	<input type="checkbox"/>	<input type="checkbox"/>
--------------------------	--------------------------	--------------------------	--------------------------	--------------------------	--------------------------	--------------------------

バーニングアタック

<input type="checkbox"/>	<input type="checkbox"/>	<input type="checkbox"/>	<input type="checkbox"/>	<input type="checkbox"/>	<input type="checkbox"/>	<input type="checkbox"/>
--------------------------	--------------------------	--------------------------	--------------------------	--------------------------	--------------------------	--------------------------

れんぞくエネルギーは

<input type="checkbox"/>	<input type="checkbox"/>	<input type="checkbox"/>	<input type="checkbox"/>	<input type="checkbox"/>	<input type="checkbox"/>	<input type="checkbox"/>
--------------------------	--------------------------	--------------------------	--------------------------	--------------------------	--------------------------	--------------------------

フィニッシュバスター

<input type="checkbox"/>	<input type="checkbox"/>	<input type="checkbox"/>	<input type="checkbox"/>	<input type="checkbox"/>	<input type="checkbox"/>	<input type="checkbox"/>
--------------------------	--------------------------	--------------------------	--------------------------	--------------------------	--------------------------	--------------------------

ゴッドブレイカー

<input type="checkbox"/>	<input type="checkbox"/>	<input type="checkbox"/>	<input type="checkbox"/>	<input type="checkbox"/>	<input type="checkbox"/>	<input type="checkbox"/>
--------------------------	--------------------------	--------------------------	--------------------------	--------------------------	--------------------------	--------------------------

<input type="checkbox"/>	<input type="checkbox"/>	<input type="checkbox"/>	<input type="checkbox"/>	<input type="checkbox"/>	<input type="checkbox"/>	<input type="checkbox"/>
--------------------------	--------------------------	--------------------------	--------------------------	--------------------------	--------------------------	--------------------------

<input type="checkbox"/>	<input type="checkbox"/>	<input type="checkbox"/>	<input type="checkbox"/>	<input type="checkbox"/>	<input type="checkbox"/>	<input type="checkbox"/>
--------------------------	--------------------------	--------------------------	--------------------------	--------------------------	--------------------------	--------------------------

<input type="checkbox"/>	<input type="checkbox"/>	<input type="checkbox"/>	<input type="checkbox"/>	<input type="checkbox"/>	<input type="checkbox"/>	<input type="checkbox"/>
--------------------------	--------------------------	--------------------------	--------------------------	--------------------------	--------------------------	--------------------------

<input type="checkbox"/>	<input type="checkbox"/>	<input type="checkbox"/>	<input type="checkbox"/>	<input type="checkbox"/>	<input type="checkbox"/>	<input type="checkbox"/>
--------------------------	--------------------------	--------------------------	--------------------------	--------------------------	--------------------------	--------------------------

ベジータ

エネルギーは

<input type="checkbox"/>	<input type="checkbox"/>	<input type="checkbox"/>	<input type="checkbox"/>	<input type="checkbox"/>	<input type="checkbox"/>	<input type="checkbox"/>
--------------------------	--------------------------	--------------------------	--------------------------	--------------------------	--------------------------	--------------------------

れんぞくエネルギーは

<input type="checkbox"/>	<input type="checkbox"/>	<input type="checkbox"/>	<input type="checkbox"/>	<input type="checkbox"/>	<input type="checkbox"/>	<input type="checkbox"/>
--------------------------	--------------------------	--------------------------	--------------------------	--------------------------	--------------------------	--------------------------

ギャリックほう

<input type="checkbox"/>	<input type="checkbox"/>	<input type="checkbox"/>	<input type="checkbox"/>	<input type="checkbox"/>	<input type="checkbox"/>	<input type="checkbox"/>
--------------------------	--------------------------	--------------------------	--------------------------	--------------------------	--------------------------	--------------------------

きえんざん

<input type="checkbox"/>	<input type="checkbox"/>	<input type="checkbox"/>	<input type="checkbox"/>	<input type="checkbox"/>	<input type="checkbox"/>	<input type="checkbox"/>
--------------------------	--------------------------	--------------------------	--------------------------	--------------------------	--------------------------	--------------------------

ビッグバンアタック

<input type="checkbox"/>	<input type="checkbox"/>	<input type="checkbox"/>	<input type="checkbox"/>	<input type="checkbox"/>	<input type="checkbox"/>	<input type="checkbox"/>
--------------------------	--------------------------	--------------------------	--------------------------	--------------------------	--------------------------	--------------------------

ファイナルフラッシュ

<input type="checkbox"/>	<input type="checkbox"/>	<input type="checkbox"/>	<input type="checkbox"/>	<input type="checkbox"/>	<input type="checkbox"/>	<input type="checkbox"/>
--------------------------	--------------------------	--------------------------	--------------------------	--------------------------	--------------------------	--------------------------

ばくはつは

<input type="checkbox"/>	<input type="checkbox"/>	<input type="checkbox"/>	<input type="checkbox"/>	<input type="checkbox"/>	<input type="checkbox"/>	<input type="checkbox"/>
--------------------------	--------------------------	--------------------------	--------------------------	--------------------------	--------------------------	--------------------------

しょうげきは

<input type="checkbox"/>	<input type="checkbox"/>	<input type="checkbox"/>	<input type="checkbox"/>	<input type="checkbox"/>	<input type="checkbox"/>	<input type="checkbox"/>
--------------------------	--------------------------	--------------------------	--------------------------	--------------------------	--------------------------	--------------------------

<input type="checkbox"/>	<input type="checkbox"/>	<input type="checkbox"/>	<input type="checkbox"/>	<input type="checkbox"/>	<input type="checkbox"/>	<input type="checkbox"/>
--------------------------	--------------------------	--------------------------	--------------------------	--------------------------	--------------------------	--------------------------

<input type="checkbox"/>	<input type="checkbox"/>	<input type="checkbox"/>	<input type="checkbox"/>	<input type="checkbox"/>	<input type="checkbox"/>	<input type="checkbox"/>
--------------------------	--------------------------	--------------------------	--------------------------	--------------------------	--------------------------	--------------------------

バンダイファミコンクラブ

ゲームについてのご質問は、**03-5828-3333**
[受付時間/月～金曜日(除く祝日) 10～16時]にお問い合わせください。

- 電話番号はよく確かめて、おまちがえのないようにしてください。
- 受付時間外の電話はおさげ下さい。
- 東京23区以外の方は、市外局番(03)をお忘れのないようにしてください。

おことわり

商品の企画、生産には万全の注意をはらっておりますが、ゲーム内容が非常に複雑なために、プログラム上、予期できない不都合が発見される場合がございます。万一、誤動作等をおこすような場合がございますら、弊社まで御一報ください。

バンダイお客様相談センター

(関東) 東京都台東区駒形2-5-5 ☎111-81 ☎03-3847-6666

(関西) 大阪市北区豊崎4-12-3 ☎531 ☎06-375-5050

(中部) 名古屋市昭和区御器所3-2-5 ☎466 ☎052-872-0371

- 電話受付時間 月～金曜日(除く祝日)10～16時
- 電話番号はよく確かめて、おまちがえないようにしてください。

発売元 **株式会社バンダイ**
玩具第3事業部

東京都台東区駒形2-5-4 〒111-81 ファミリーコンピュータ・ファミコンは任天堂の商標です。

お父さま、お母さま方へ(必ずお読みください)

このたびは、バンダイ製品をお買い上げいただき、まことにありがとうございます。品質管理には万全を期しておりますが、万一お気付きの点がございましたら、お客様相談センターまでお問い合わせください。なお、お問い合わせの際は、住所・氏名(保護者)・電話番号と、お子様のお名前・お年も必ずお知らせください。

FOR SALE and USE IN JAPAN ONLY
本品の輸出、使用営業及び賃貸を禁じます。